



WAKACJE Z
PRZYGODĄ

OD **3143**^{Zł /}

TURNUS

lokalizacja: **DOMEK**

baza przygody: **OŚRODEK WYPOCZYNKOWY KALWA**

Aktywnie , bezpiecznie , rodzinie na Mazurach!
Zapraszamy do Bazy Przygody Kalwa na pełne atrakcji,
zorganizowane turnusy pod okiem animatorów Strefy
Przygody. Codzienne animacje dla najmłodszych, zajęcia
treningowe dla dorosłych oraz integracyjne turnieje i gry
dla całych rodzin.

WAKACJE Z PRZYGODĄ

OPIS PROGRAMU

Oferujemy jedyny na Mazurach, tak bogaty program atrakcji aktywnych oraz animacji. Każdy dzień to ponad 6 godzin bezpiecznej zabawy. W programie zajęcia dla najmłodszych m.in. fabularyzowane zabawy z animatorami, zabawa na mega dmuchanych zjeżdżalniach, warsztaty artystyczne o różnej tematyce oraz propozycje dla dorosłych w postaci zajęć treningowych, m.in. nordic walking, aqua fitness, zumba, joga. Dodatkowo na wszystkich gości czekają rodzinne rozgrywki sportowe, turnieje strzeleckie oraz emocjonujące gry terenowe. Wieczory umilać będą spotkania przy ognisku, na karaoke oraz zabawy i konkursy prowadzone przez animatorów.

Szczegółowy opis atrakcji znajdą Państwo w załączniku.

LATO
2021

Wakacje z przygodą → plan atrakcji

	NIEDZIELA	PONIEDZIAŁEK	WTOREK	ŚRODA	CZWARTEK	PIĄTEK	SOBOTA
	☀	☁	☀	☁	☀	☁	☀
10:00 11:00	ŚCIEŻKA ZDROWIA	ŚCIEŻKA ZDROWIA	NORDIC WALKING	NORDIC WALKING	JOGA	JOGA	ŚCIEŻKA ZDROWIA
11:00 12:00	PIRACKIE PODBOJE	PIRACKIE PODBOJE	ŚWIAT MINIONKÓW	DZIEŃ MINIONKÓW	KOWBOJSKIE RANCHO	KOWBOJSKIE RANCHO	INDIAŃSKA OSADA
12:00 13:00	ZUMBA	ZUMBA	AQUA FITNESS	FITNESS	ZUMBA	ZUMBA	AQUA FITNESS
16:00 17:00	DMUCHANA ZIEJDZALNIA	SALA ZABAW	DMUCHANA ZIEJDZALNIA	SALA ZABAW	DMUCHANA ZIEJDZALNIA	SALA ZABAW	DMUCHANA ZIEJDZALNIA
17:00 18:00	WYSPA SKARBÓW	CUDAKI DREWNIANKI	MARSZ NA ORIENTACJĘ	MASA SOLNA	SEGWAY	SEGWAY	ZAJĘCIA ŁUCZNICZE
20:00 21:30	OGNISKO MUZYCZNE	OGNISKO MUZYCZNE	KARAOKE	KARAOKE	QUIZ MUZYCZNY	QUIZ MUZYCZNY	TROPICIELE

- PLAŻA
- BOISKO DO PIŁKI NOŻNEJ
- KAWIARENKA PRZY PLAŻY
- HALA SPORTOWA
- NAMIOT STREFA PRZYGDY
- SALA KONFERENCYJNA D

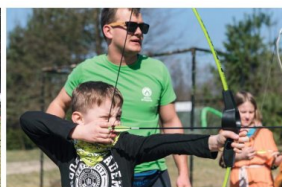

ZASADY BEZPIECZNEJ REALIZACJI PROGRAMU

Od lat specjalizujemy się w organizacji aktywnego wypoczynku dla dzieci, młodzieży i dorosłych. Wprowadziliśmy autorski „System Bezpieczeństwa Strefy Przygody”, który gwarantuje udany i bezpieczny pobyt. Nasze zajęcia są prowadzone na podstawie specjalnie przygotowanego scenariusza, a za ich realizacją odpowiada przeszkolona kadra instruktorów i animatorów. W związku z sytuacją epidemiczną zajęcia prowadzone są w szczególnym reżimie sanitarnym:

- ✓ zajęcia odbywają się w małych grupach,
- ✓ sprzęt rekreacyjny dezynfekowany jest po każdym zajęciu,
- ✓ każdy uczestnik zajęć dezynfekuje ręce przed rozpoczęciem i po zajęciu,
- ✓ organizacja zajęć zapewnia zachowanie bezpiecznych odległości,
- ✓ zajęcia odbywają się na zewnątrz lub w przystosowanych pomieszczeniach,
- ✓ instruktorzy wyposażeni są w środki ochrony bezpośredniej.



TERMINY
I CENY

1	26/06/2021 - 03/07/2021	3143 Zł
2	27/06/2021 - 04/07/2021	3143 Zł
3	03/07/2021 - 10/07/2021	3143 Zł
4	04/07/2021 - 11/07/2021	3143 Zł
5	10/07/2021 - 17/07/2021	3143 Zł
6	11/07/2021 - 18/07/2021	3143 Zł
7	17/07/2021 - 24/07/2021	3143 Zł
8	18/07/2021 - 25/07/2021	3143 Zł
9	24/07/2021 - 31/07/2021	3143 Zł
10	25/07/2021 - 01/08/2021	3143 Zł
11	31/07/2021 - 07/08/2021	3143 Zł
12	01/08/2021 - 08/08/2021	3143 Zł
13	07/08/2021 - 14/08/2021	3143 Zł
14	08/08/2021 - 15/08/2021	3143 Zł
15	14/08/2021 - 21/08/2021	3143 Zł
16	15/08/2021 - 22/08/2021	3143 Zł
17	21/08/2021 - 28/08/2021	3143 Zł
18	22/08/2021 - 29/08/2021	3143 Zł



OŚRODEK WYPOCZYNKOWY

KALWA

To miejsce dedykowane dla osób ceniących kontakt z naturą oraz aktywny wypoczynek. Położenie Ośrodka nad brzegiem krystalicznie czystego jeziora, pośród sosnowego lasu z dala od zgiełku miasta, zapewnia komfortowy relaks. Duża przestrzeń, ogrodzony teren, rozbudowana infrastruktura rekreacyjna oraz zorganizowane zajęcia dla dzieci i dorosłych to nasza propozycja bezpiecznego wypoczynku i doskonałej zabawy dla naszych gości.

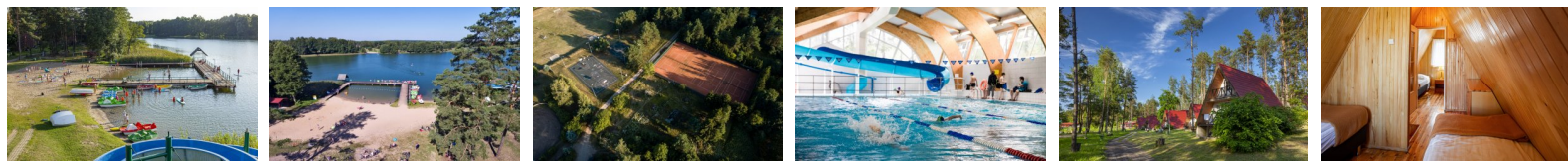

Ośrodek Wypoczynkowy znajdujący się w Pasymiu. Malowniczo położony nad brzegiem jeziora Kalwa w otoczeniu mazurskich lasów. Obszar Ośrodka zajmuje 17 hektarów. Teren jest w całości ogrodzony i strzeżony. Ośrodek dysponuje rozbudowaną infrastrukturą sportowo-rekreacyjną, dzięki czemu na odwiedzających go gości czeka mnóstwo atrakcji, które wprost zachęcają do aktywnego spędzania czasu i wspaniałej integracji na świeżym powietrzu. Ośrodek w swojej infrastrukturze posiada:

- ✓ halę sportową,
- ✓ zewnętrzne boiska do piłki nożnej, piłki koszykowej,
- ✓ korty tenisowe (zewnętrzne i kryte),
- ✓ siłownię,
- ✓ kryty basen,
- ✓ kręgielnię,
- ✓ plac zabaw,
- ✓ piaszczystą plażę z dostępem do wody,
- ✓ wypożyczalnię sprzętu wodnego i rekreacyjnego,
- ✓ kawiarenkę na plaży.

Ośrodek zapewnia przestrzeganie szczególnej procedury bezpieczeństwa oraz wprowadzenie dodatkowych środków higieny i zabezpieczeń, zgodnych z wytycznymi Ministerstwa Rozwoju dla funkcjonowania hoteli, obiektów, pensjonatów w trakcie epidemii COVID-19.

SZCZEGÓLNIIE DBAMY O:

- ✓ Ograniczenie do minimum kontaktów zewnętrznych.
- ✓ Stosowanie środków ochrony bezpośredniej.
- ✓ Dodatkowe środki higieny w przestrzeniach wspólnych.
- ✓ Wdrożone procedury zapobiegające zakażeniom COVID-19.

ADRES OŚRODKA:

ul. Polna 83, 12-130 Pasym.

Wyżywienie

Pyszne posiłki serwowane są w przestronnej, przystosowanej do pobytów rodzinnych stołówce. Uczestnicy pobytu mogą skorzystać ze śniadań i obiadokolacji serwowanych w formie „szwedzkiego stołu”.

Zakwaterowanie

Ośrodek oferuje zakwaterowanie w domkach usytuowanych na rozległym, zadrzewionym terenie. Domki są przestronne, idealnie dostosowane do pobytów rodzinnych. Ośrodek zapewnia dwa rodzaje zakwaterowania.

Pobyt w ponad **80 domkach typu Brda**, przeznaczone do pobytu maksymalnie 6 osób. W każdym domku znajdują się:

- ✓ salon z dwiema rozkładanymi kanapami oraz aneksem kuchennym, łazienka (na parterze), dwie dwuosobowe sypialnie z pojedynczymi łóżkami (na piętrze),
- ✓ aneks kuchenny wyposażony w dwupalnikową kuchenkę, zlew, lodówkę, czajnik elektryczny oraz drobną zastawę,
- ✓ mały taras na piętrze oraz większy na parterze,
- ✓ mały grill,
- ✓ komplet ręczników i pościeli.

Pobyt w **3 domkach typu LUX** o podwyższonym standardzie, przeznaczone do pobytu maksymalnie 8 osób. W każdym domku znajdują się:

- ✓ salon z kominkiem, rozkładaną kanapą i aneksem kuchennym (kuchenka elektryczna, czajnik elektryczny, lodówka, zlew, mała zastawa), łazienka (na

- ✓ parterze),
- ✓ trzy sypialnie: dwie z dwoma pojedynczymi łózkami w każdej oraz jedna z łóżkiem dwuosobowym; łazienka (na piętrze),
- ✓ wyposażenie takie jak odkurzacz, deska do prasowania, żelazko, stół sześciuosobowy w salonie,
- ✓ przestronny taras z sześciuosobowym stołem i dużym grillem,
- ✓ komplet ręczników i pościeli.